

	Superficie reale	%	Superficie commerciale
Appartamento:	mq. 76.27	100%	mq. 76.27
Balcone:	mq. 20.83	50%	mq. 10.42
Posto Auto:	mq. 20.54	40%	mq. 8.22
<b>Tot. Superficie Commerciale:</b>			<b>mq. 94.91</b>

**PIANO TERRA (scala 1:50)**  
**N.B. gli elementi di arredo e la loro posizione sono puramente indicativi**

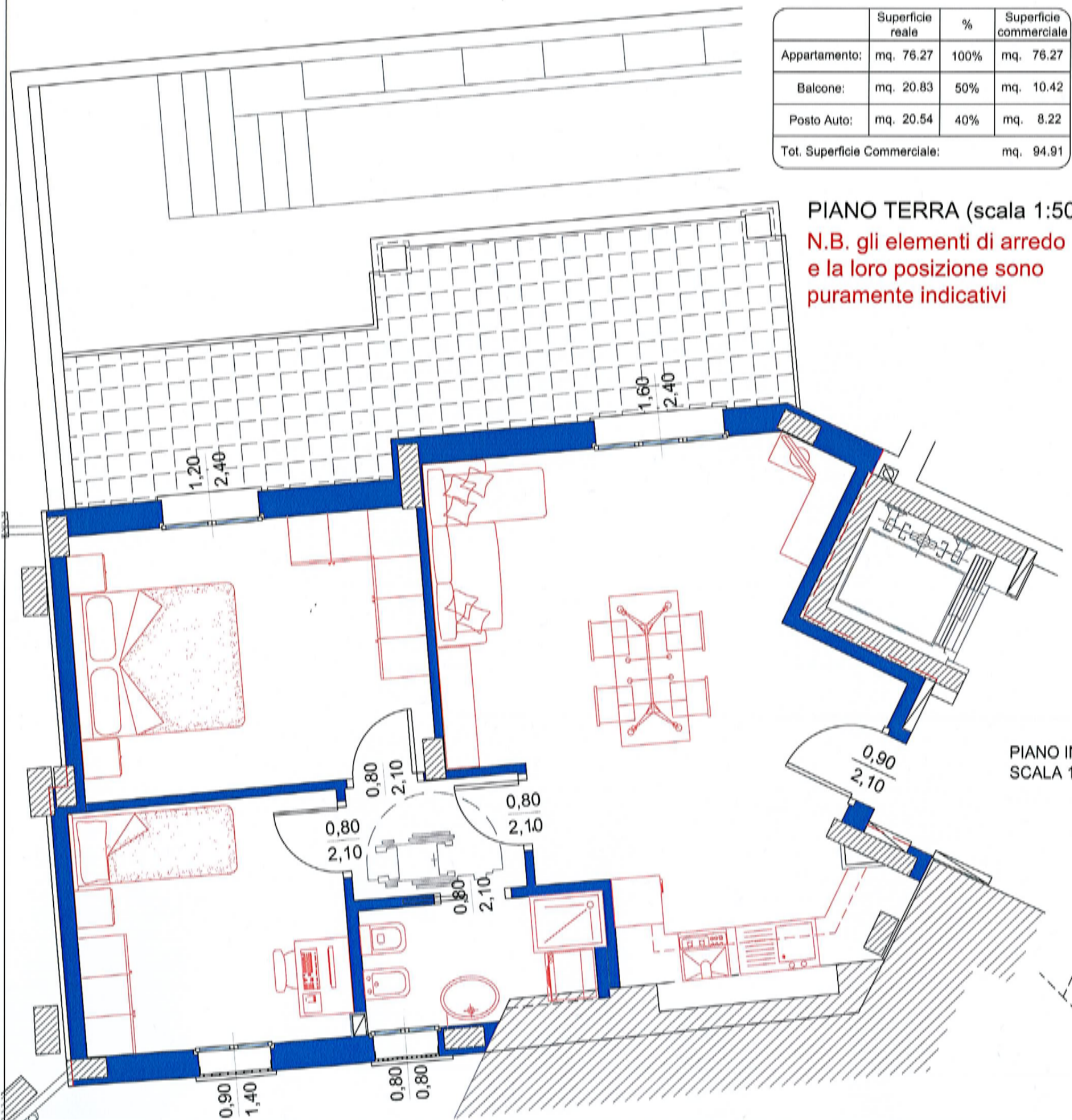

**PROVINCIA DI PESARO URBINO**  
**COMUNE DI FANO**  
 PIANO DI RECUPERO ZONA H6  
 SUB COMPARTO A1  
 Polo Holding S.p.A.

Progetto : Arch. Giuseppe Ciabotti (architettonico)

Elaborato : Sub Comparto A1, app. 1, piano terra, p.a.61

Tavola :  
**UNICA**  
Scala : 1:50

**POLO HOLDING S.p.A.**  
 Via Roma n.93/a - 61032 FANO (PU) tel 0721 855700 - fax 0721 857672  
 e-mail: info@poloholding.com p.iva 02121530410

**NUMERO DOCUMENTO PH**  
**POH - E - DW - 001**

**NUMERO COMMESSA PH**  
**00 ABI 003 02 04 09**

**NUMERO COMMESSA DOCUMENTO E REVISIONI DI PROVENIENZA**

Rev	Codice Lavoro	Numero Gper. Imm.	Anno Aeq.	Numero Lotto	Anno Inizio Lotto
00	17/06/2010	Emmissione aggiornata per rilievo spiccato bagno	L.P.	S.M.	S.M.
06	04/03/2010	Emmissione aggiornata con nuovo architettonico e strutturale	F.A.	S.M.	S.M.
07	18/01/2010	Emmissione aggiornata per eliminazione ripostiglio	F.A.	S.M.	S.M.

**REV. DATA DESCRIZIONE STESURA VERIFICA APPROV. PER RICEVUTA DATA**

**PROGETTISTA COMMITTENTE**



**PIANO TERRA (scala 1:1000)**

**PIANO INTERRATO (scala 1:100)**

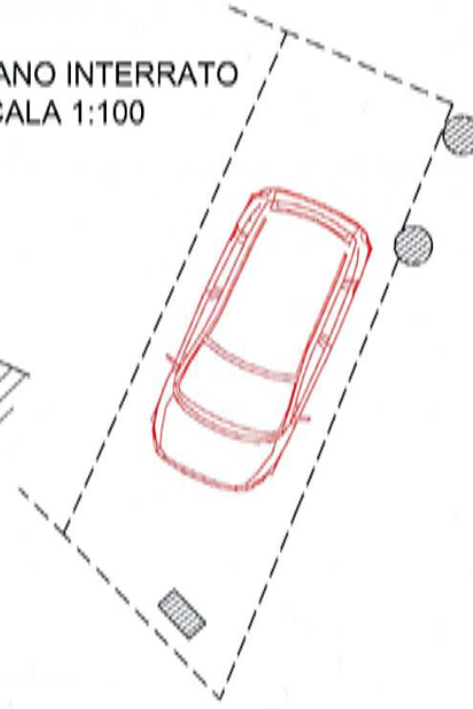

**PIANO INTERRATO (scala 1:1000)**